

ESQUEMA DE ALTURAS A CALLE PALMERA DE UCETA

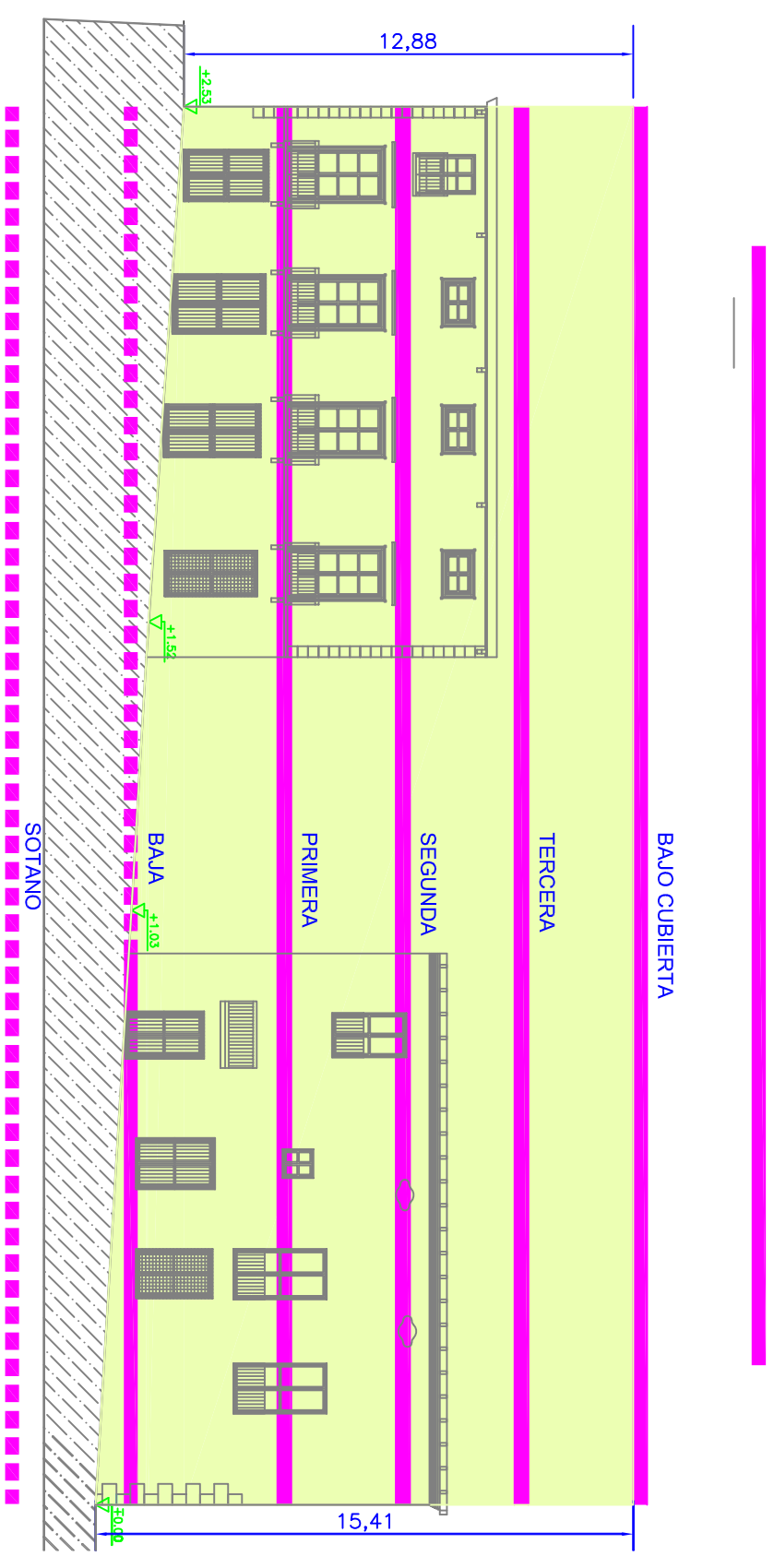

ESQUEMA DE ALTURAS A CALLE GALDO

PLAN ESPECIAL DE REFORMA INTERIOR EN LA MANZANA 37 DEL PERPI SITUADA EN C/. SELGAS, PARADORES, GALDO Y PALMERA DE UCETA PARA LA CONSTRUCCION DEL PALACIO DE JUSTICIA DE LORCA

PLANO DE: **ALTURAS A C/. PALMERA UCETA Y GALDO** PLANO N.º:

EXPT.: PERI 1/2015 ESCALA: 1/200 FECHA: ABRIL 2015

TECNICOS: MARIA S. GARCIA MARTINEZ

REDACTORES: ARQUITECTA JEFA DEL SERVICIO DE PLANEAMIENTO ANA GONZALEZ LARIO

TECNICO DE ADMINISTRACION LOCAL



Concejalia de Urbanismo
PLANEAMIENTO Y GESTION